

SES SALINES



EL PARQUE SUPONE 2.838,44 HECTÁREAS TERRESTRES Y MÁS DE 13.000 HECTÁREAS MARINAS, que equivalen a un 75% del territorio del parque. A su vez, es un humedal catalogado como sitio RAMSAR de importancia internacional. Este ecosistema acoge a numerosas aves migratorias y es crucial para la biodiversidad local.

EN EL PARQUE NATURAL HAN SIDO CENSADAS UNAS 210 ESPECIES DE AVES



En el Estany Pudent hay una de las mayores concentraciones de zampullines



Consell Insular
de Formentera

ALIANÇA
PER L'AIGUA

S'ESPALMADOR

Es una isla protegida dentro del Parque Natural de Ses Salines. **SU NATURALEZA ES REALMENTE VIRGEN**, a excepción de tres pequeños edificios: **UN FARO, UNA PEQUEÑA CAPILLA Y UNA TORRE DE DEFENSA QUE DATA DEL SIGLO XVIII**. Solo se puede llegar por mar, pero no hay barcos públicos que conecten el puerto de la Savina con la isla. S'Espalmador está conectada a una laguna en la cual esta prohibido bañarse.

1.LA TORRE DE SA GUARDIOLA



2.FARO DE EN POU



3.CAPELLA DE SANT BERNAT



Consell Insular
de Formentera

ALIANÇA
PER L'AIGUA



LAS ÁREAS PROTEGIDAS RED NATURA 2000

ÀREA MARINA
DE CALA SAONA

ÀREA MARINA DE
PLATJA DE TRAMUNTANA

ÀREA MARINA DE
PLATJA MIGJORN

ÀREA MARINA DE
PLATJA MIGJORN

CAP DE BARBARIA



Consell Insular
de Formentera

ALIANÇA
PER L'AIGUA



RESERVA MARINA DE ES FREUS

ESTÁ SITUADA ENTRE LAS ISLAS DE IBIZA Y FORMENTERA y abarca el extremo sur de Ibiza, el norte, la cara oeste de Formentera y el espacio que las separa. Esta franja marina está constituida por pequeños islotes (Porcs, Penjats, Espalmador, Castaví...) restos de un pasado geológico de cuando ambas islas estaban unidas. Está conformada por 13.617 hectáreas marinas, es el segundo mayor espacio marino protegido del Mediterráneo español, después de la reserva del Migjorn de Mallorca.



Consell Insular
de Formentera

ALIANÇA
PER L'AIGUA

Ibiza y formentera cuentan **CON MÚLTIPLES ESPACIOS NATURALES PROTEGIDOS**, como parques y reservas marinas, que son refugio de hábitats y especies **EN PELIGRO DE EXTINCIÓN**.



Estos espacios están regulados por normativas específicas que garantizan **SU PRESERVACIÓN Y UN USO RESPONSABLE POR PARTE DE LOS VISITANTES**. Conocer lo que está permitido o prohibido en estas áreas es clave para protegerlas.

¿CUÁLES SON LOS ESPACIOS NATURALES PROTEGIDOS EN FORMENTERA?



Consell Insular
de Formentera

**ALIANÇA
PER L'AIGUA**

LA PESCA SUBMARINA



Está prohibida en toda la superficie DE
LA RESERVA DE ES FREU SIN EXCEPCIÓN
ALGUNA.



Consell Insular
de Formentera

ALIANÇA
PER L'AIGUA

CONTAMINACIÓN Y VERTIDO DE RESIDUOS



EL VERTIDO DE CUALQUIER TIPO DE RESIDUO, incluidos aceites de embarcaciones están prohibido en todos los espacios protegidos.



Consell Insular
de Formentera

ALIANÇA
PER L'AIGÜA

ENCENDER FUEGO Y ACAMPAR SIN AUTORIZACIÓN



TAMBIÉN ESTÁ PROHIBIDO
acampar sin permiso.



ESTÁ PROHIBIDO ENCENDER FOGATAS O REALIZAR BARBACOAS EN ZONAS NATURALES protegidas, ya que aumenta el riesgo de incendios y puede destruir grandes áreas de vegetación.



Consell Insular
de Formentera

ALIANÇA
PER L'AIGÜA

USO DE VEHÍCULOS MOTORIZADOS FUERA DE ÁREAS DESIGNADAS



CONDUCIR MOTOS, COCHES O QUADS FUERA DE LOS CAMINOS PERMITIDOS ESTÁ PROHIBIDO. Las áreas protegidas no deben ser perturbadas por el ruido o la contaminación de motores.



Consell Insular
de Formentera

ALIANÇA
PER L'AIGÜA

FONDEO RESPONSABLE



EVITA LA DESTRUCCIÓN de los prados de posidonia y otras plantas marinas.



UTILIZA BOYAS ECOLÓGICAS y evita fondear sobre plantas submarinas.



Consell Insular
de Formentera

ALIANÇA
PER L'AIGUA

RECOGER O DAÑAR LA FLORA Y FAUNA

LA RECOLECCIÓN DE PLANTAS, FLORES, PIEDRAS, CONCHAS O CUALQUIER ELEMENTO NATURAL está prohibida en estos espacios. También está prohibido capturar animales, incluidos los marinos.



EN ÁREAS COMO S'ESPALMADOR, está terminantemente prohibido recoger arena o barro de la laguna.



Consell Insular
de Formentera

ALIANÇA
PER L'AIGUA

ACCESOS NO AUTORIZADOS

ESTÁ PROHIBIDO CAMINAR FUERA DE LOS SENDEROS SEÑALIZADOS EN ÁREAS PROTEGIDAS, COMO DUNAS Y HUMEDALES. Hacerlo puede causar erosión, dañar la vegetación y perturbar a las especies que habitan en esos ecosistemas. Especialmente en épocas críticas del año como épocas de anidación o reproducción de ciertas especies.



Consell Insular
de Formentera

ALIANÇA
PER L'AIGUA

VISITAS GUIADAS Y EDUCATIVAS

Estas visitas permiten **UNA MEJOR COMPRENSIÓN Y CONCIENCIA DE LOS VALORES NATURALES** sin poner en riesgo el entorno



Consell Insular
de Formentera

ALIANÇA
PER L'AIGUA

ACTIVIDADES RECREATIVAS NO MOTORIZADAS



ACTIVIDADES COMO EL CICLISMO EN RUTAS HABILITADAS, EL PIRAGÜISMO O SNORKEL están permitidas en ciertas zonas protegidas, siempre que se realicen de manera responsable y sin afectar al entorno natural.



Consell Insular
de Formentera

ALIANÇA
PER L'AIGUA

OBSERVACIÓN DE FAUNA Y FLORA



Observación de aves y otros organismos, así como la fotografía siempre **RESPETANDO LAS DISTANCIAS PARA NO MOLESTAR.**

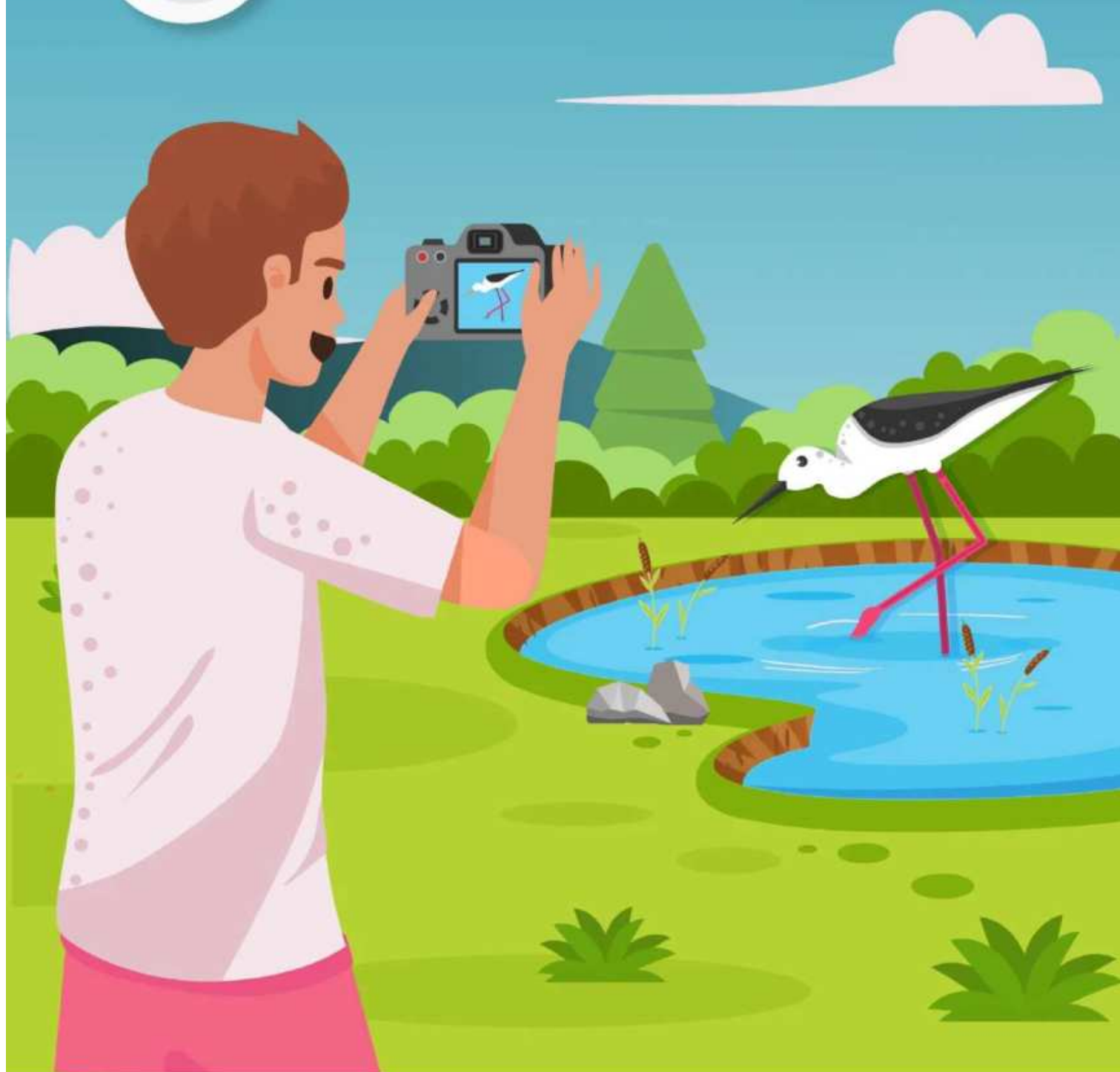

Consell Insular
de Formentera

ALIANÇA
PER L'AIGUA

BUCEAR EN ÀREAS MARINAS PROTEGIDAS

Siempre que se tenga la autorización
de la **CONSELLERÍA DE AGRICULTURA
Y PESCA**



Consell Insular
de Formentera

ALIANÇA
PER L'AIGÜA

DISFRUTAR DEL ENTORNO NATURAL



Disfrutar del entorno natural **MEDIANTE ACTIVIDADES RECREATIVAS RESPETUOSAS**, como el senderismo y la observación de aves, respetando los senderos habilitados y evitando áreas sensibles como las dunas. **SIN ALTERAR EL HÁBITAT.**



Consell Insular
de Formentera

ALIANÇA
PER L'AIGUA